weiter gelernt

LEARNINGLAB: LERN-LEHR-ARCHITEKTUREN FÜR ZEITGEMÄßE BILDUNG

Lisa Kammerer
Maximilian Welter

k.o.s GmbH

Was ist das LearningLab?

Ausgangslage?

Lernziele?

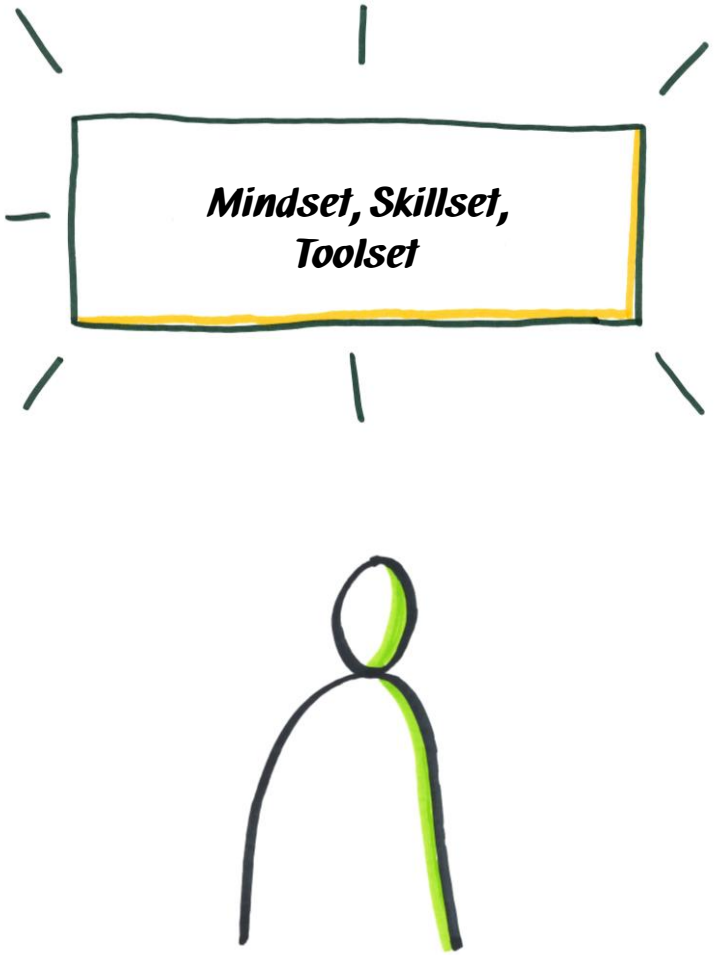

Bausteine des Lern-Lehr-Prozesses?

Termin 1

Lernbedarf

Lernziel

Lerninhalt

Gestaltung

Umsetzung

Monitoring

Termin 2

Lern-Lehr-Architektur?

Präsenztermine

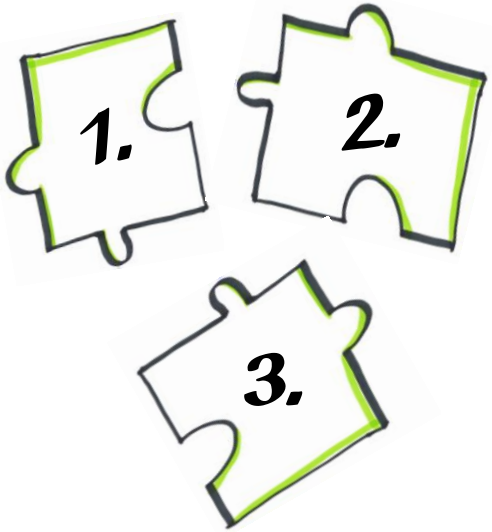

Webinare

Digitale Arbeitsumgebung

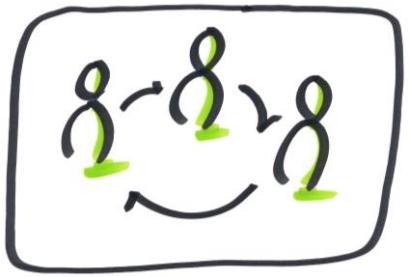

Abschlusspräsentation?

Kollegiale Beratung

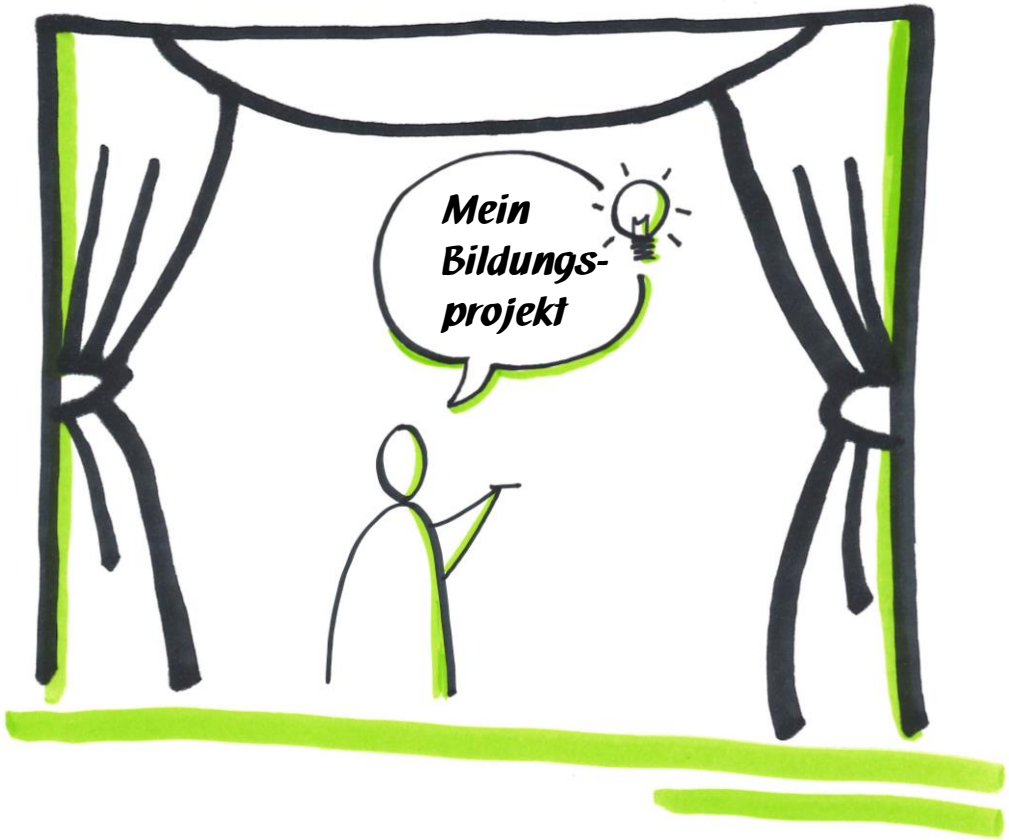

Transfer

Transfer?

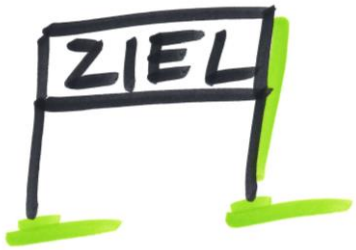

Social-Workplace-Learning

- Selbstorganisierte Kompetenzentwicklung
- Im Arbeitsprozess
- Im Netzwerk

Tim Graulich
bildungsmarkt vulkan & waldenser gmbh

Friederike Krönner
meco Akademie

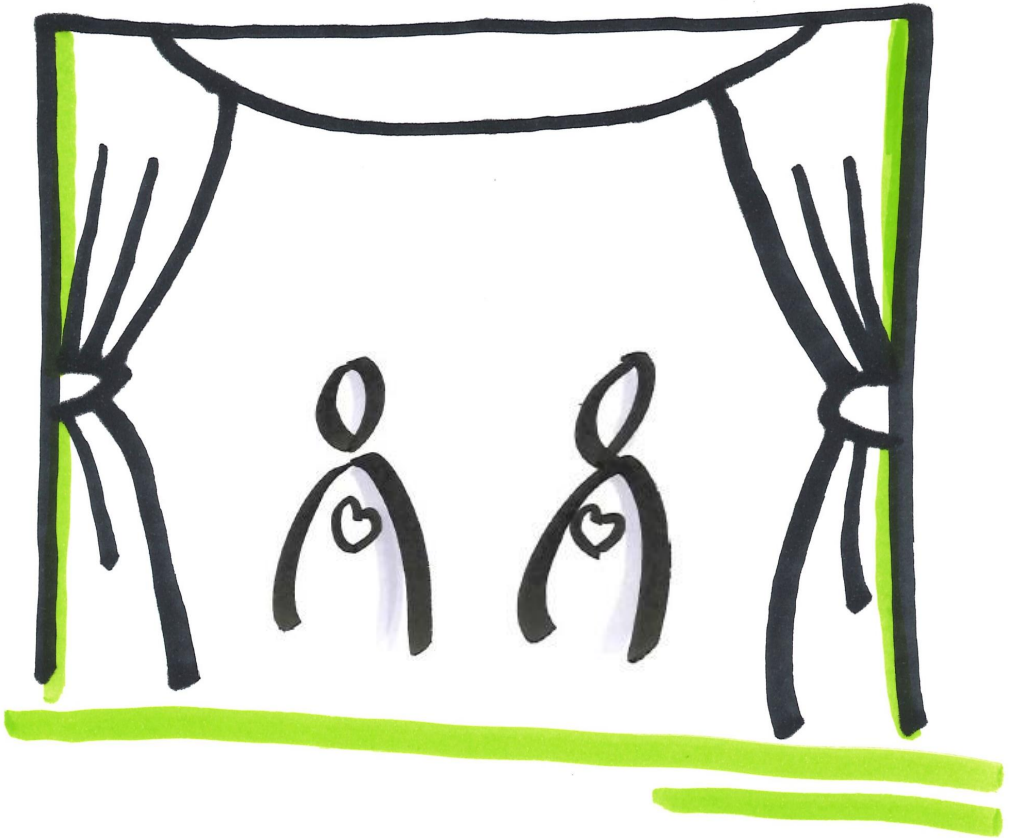

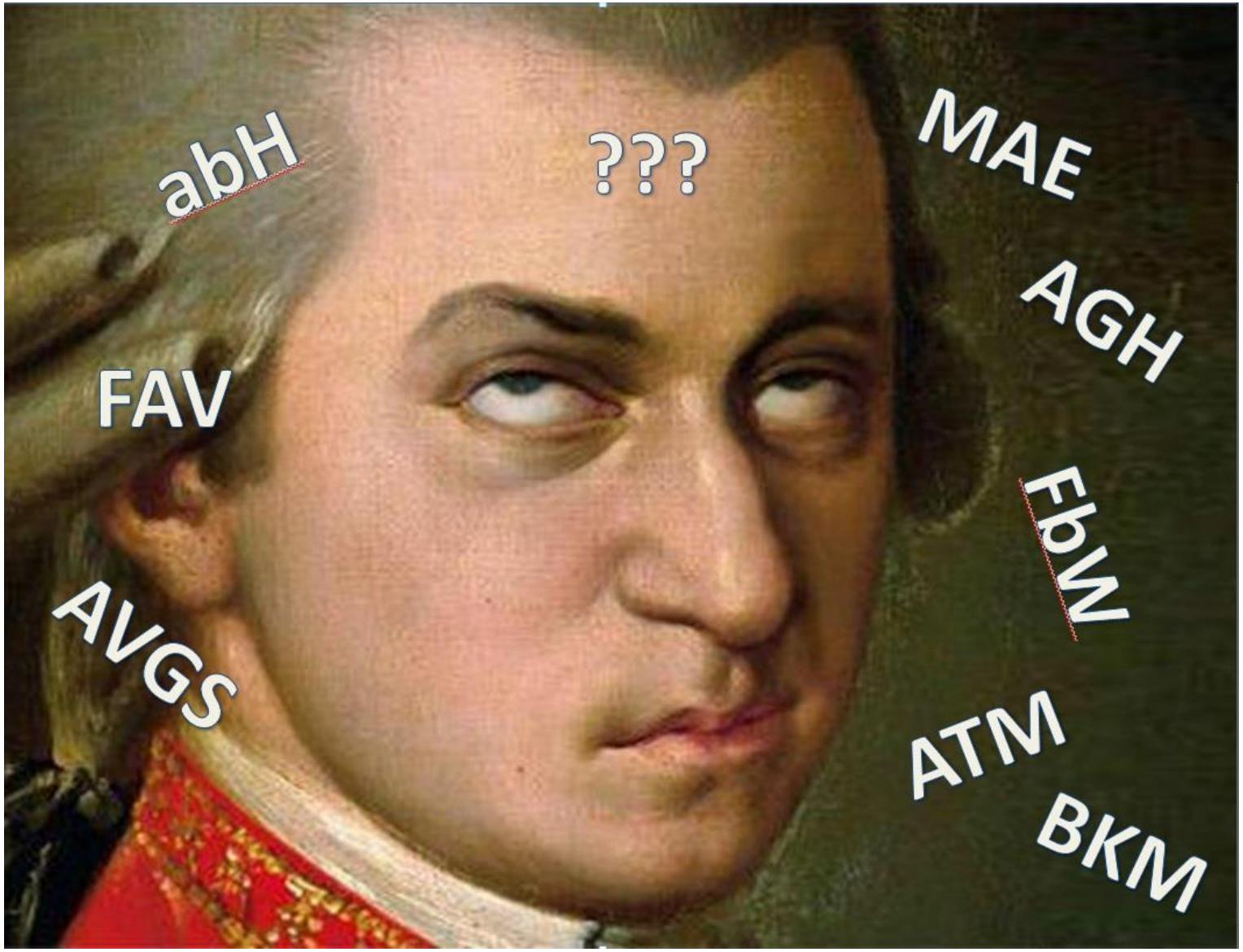
abH
???
MAE
AGH
FAV
FbW
AVGS
ATM
BKM

Angemeldet als: Tim Graulich (tgraulich) Benutzerprofil Admin Abmelden

bildungsmarkt unternehmensverbund 30 Jahre Wiki

Suche

Letzte Änderungen Medien-Manager Übersicht

Sie befinden sich hier: Startseite

Zuletzt angesehen: · Qualitätsmanagment · BM Intranet · Job Speed Dating · Förderung berufliche Weiterbildung (FbW) · Matchpoint · Maßnahme · Sozialbetriebe für Berlin · MAE Büro Verwaltung · BaEkoop · Startseite

hauptseite

bildungsmarkt unternehmensverbund

Inhaltsverzeichnis

- Startseite
  - I. Zugang
  - II. Sicherheit
  - III. Links

Startseite

Dies ist das firmeninterne Wiki des Bildungsmarktes e.V. Es enthält nützliche Informationen über **Begriffe**, die im Arbeitsalltag immer wieder vorkommen. Ferner sind hier **Arbeitsabläufe** hinterlegt, die neuen Mitarbeiter helfen sollen sich zu orientieren, wenn kein erfahrener Mitabeiter zur Hand ist. Zudem soll es Mitarbeiter beim Einarbeiten neuer Kollegen zeitlich entlasten. Die Inhalte beschränken sich in der Regel auf kurze Beschreibungen, können aber bei Bedarf auch detaillierte Informationen enthalten. Weiterführende Linklisten zu verwandten Themen runden die Artikel ab.

Bearbeiten

I. Zugang

Jeder Mitarbeiter kann diese Inhalte lesen. Schreibzugang erhalten dafür freigeschaltete Autoren, die sich in Gruppen organisieren. Dies werden von den Administratoren festgelegt. Sollten Sie Änderungswünsche haben, senden sie uns eine Mail an tgraulich@bildungsmarkt.de

Bearbeiten

II. Sicherheit

Die Links führen i.d.R. in das interne Netzwerk und sind nur von unseren PCs oder Laptops mit freigeschaltetem VPN-Zugang erreichbar. Autoren werden vom jeweiligen Bereich erwählt und vom Support freigeschaltet, da es sonst zum klassischen „Viele-Köche-verderben-den-Brei"-Effekt kommt.

Bearbeiten

III. Links

Förderung berufliche Weiterbildung (FbW)

Die Förderung der **beruflichen Weiterbildung (FbW)**, ist eine arbeitsmarktpolitische Maßnahme der Bundesagentur für Arbeit. Aufgaben und Pflichten sind im Dritten Sozialgesetzbuch (§ 177 Abs. 5) zusammengefasst.

Für Unternehmen und Einrichtungen, gilt die Nachweispflicht eines Trägerzertifikates, um Maßnahmen zur beruflichen Weiterbildung (FbW) anzubieten. Die Zertifizierung nach AZAV für die FbW-Förderung ist nach SGB III erforderlich.

Arbeitnehmerinnen und Arbeitnehmer können bei beruflicher Weiterbildung durch Übernahme der Weiterbildungskosten gefördert werden.
Als berufliche Weiterbildungen gelten alle Aktivitäten, die der Vertiefung, Erweiterung oder Erneuerung von Wissen, Fähigkeiten und Fertigkeiten von Menschen dienen.

— *Tim Graulich 2019/07/05 16:13*—

Falls nicht anders bezeichnet, ist der Inhalt dieses Wikis unter der folgenden Lizenz veröffentlicht: CC Attribution-Share Alike 4.0 International

(cc) BY-SA $ DONATE PHP POWERED W3C HTML5 W3C CSS DOKUWIKI

Tim Graulich
bildungsmarkt vulkan & waldenser gmbh

Friederike Krönner
meco Akademie

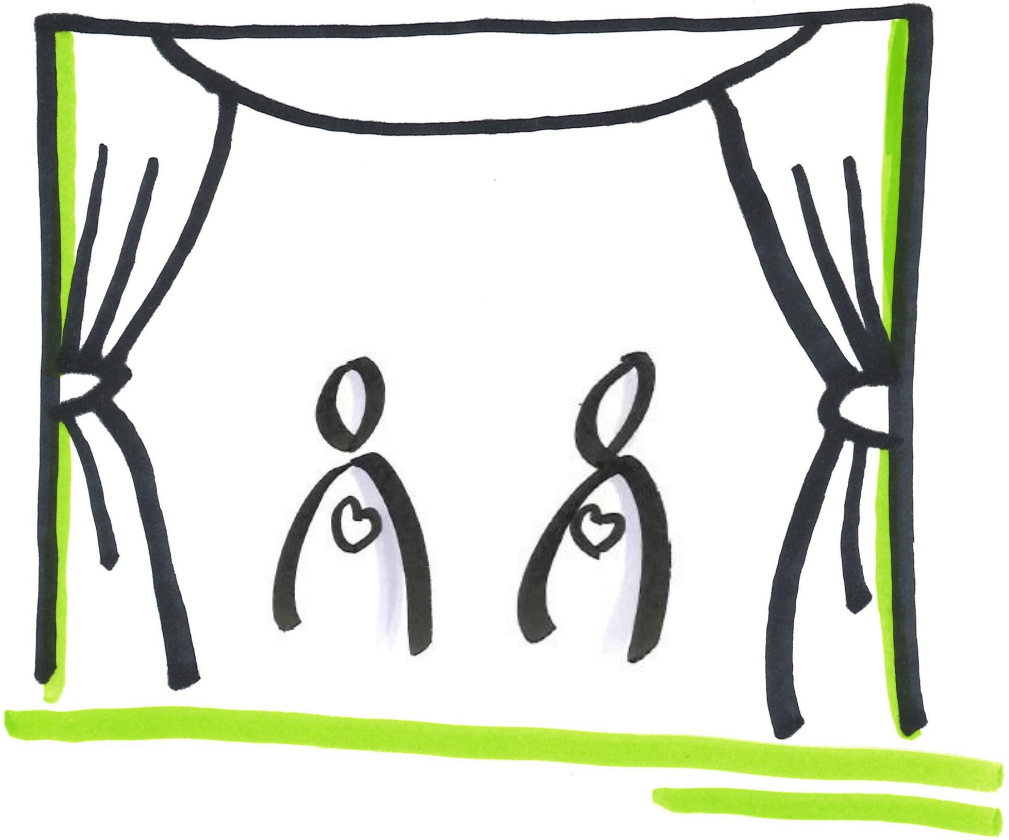

weiter gelernt

Bildungsprojekt:
online
Projektwochen

Zielgruppe:
Studierende der
berufsbegleitenden
Erzieherkurse

Ziele:
Selbst- und
Sozialkompetenzen
Fach- und Methoden-
kompetenzen

Ist-Stand:
Theorie-Praxis-
Transferaufgaben im
Blended-Learning
Format

Zukunft:
Profilunterricht im
Social-Blended-
Learning Format
Digitalisierung und
Nachhaltigkeit

mecoakademie

erarbeitet von Friederike Krönner im weiter gelernt LEARNINGLAB

kos

Senatsverwaltung für Integration, Arbeit und Soziales

be Berlin

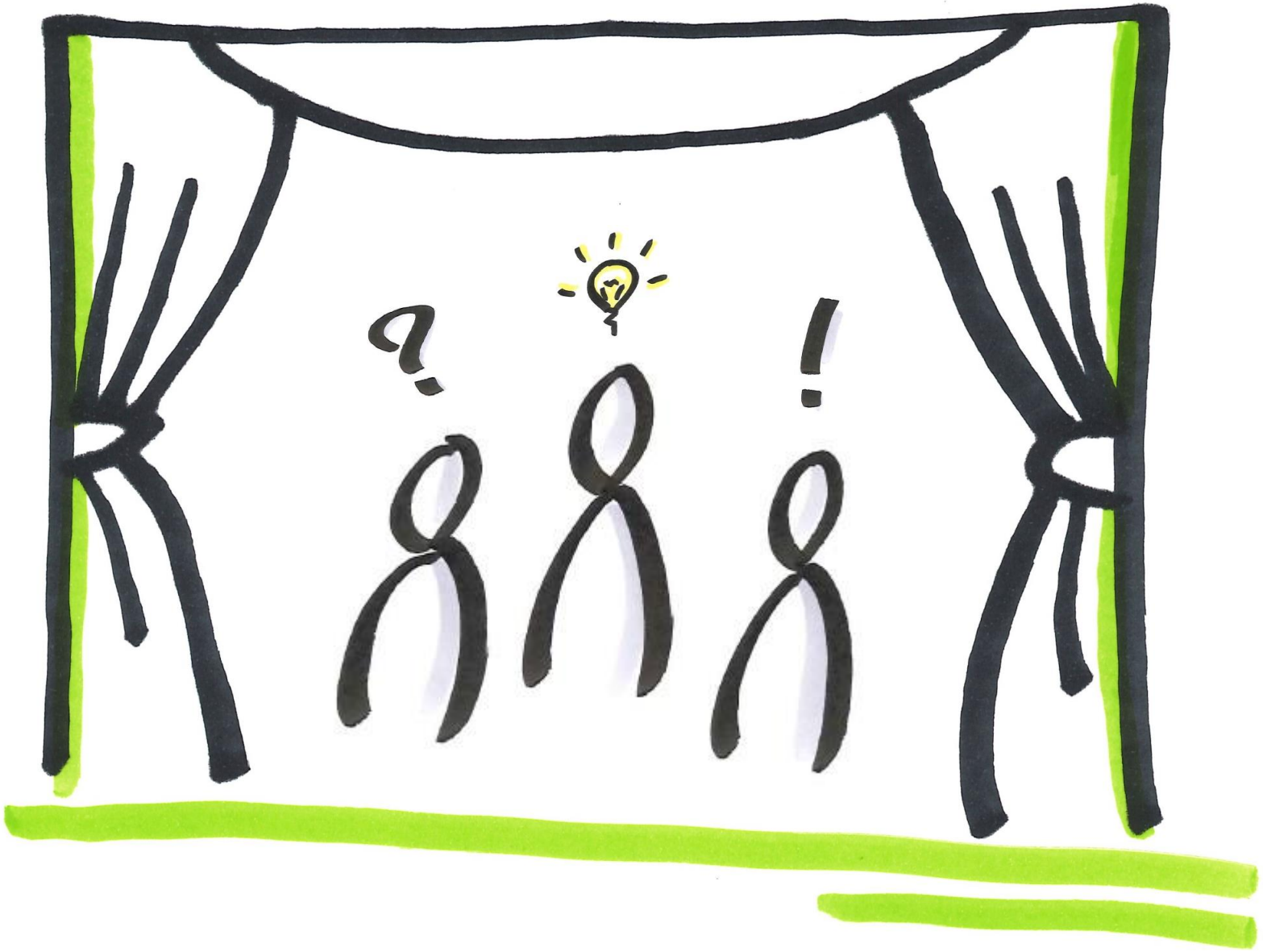

Herzlichen Dank für Ihre Teilnahme!

Fragen, Rückmeldungen, Wünsche?

Kontaktieren Sie uns!

k.o.s GmbH
Am Sudhaus 2
12053 Berlin
Tel.: 030-2887 565-10

info@kos-qualitaet.de
www.kos-qualitaet.de
www.weitergelernt.de
@kos_qualitaet

Senatsverwaltung für Integration, Arbeit und Soziales
be Berlin

Das Projekt wird durch die Senatsverwaltung für Integration, Arbeit und Soziales mit Mitteln des Landes Berlin gefördert.